

# Comment est calculé mon tarif horaire ?



La participation financière des parents est calculée suivant un taux d'effort appliqué aux ressources des familles par référence au barème déterminé par la CAF. Ce taux d'effort varie en fonction du nombre d'enfants à charge au sens des prestations familiales et du type d'accueil dans les limites d'un plancher-ressources mensuel (711.62€ pour 2021) et d'un plafond ressources mensuel (5800€ pour 2021) transmis par la CAF au 1<sup>er</sup> janvier de chaque année.

Les tarifs sont actualisés chaque année au 1<sup>er</sup> janvier à partir :

- des ressources déclarées par la CAF pour les allocataires CAF.
- des avis d'imposition N-1 sur les revenus N-2 pour les parents relevant du régime de la Mutualité Sociale Agricole (MSA) : traitements, salaires et assimilés avant l'abattement des 10%.

## Crèche familiale



	Revenus annuels de la famille	Divisés par 12 mois	Multiplié par le <b>taux d'effort</b>	Tarif horaire
<b>Exemple de la famille X (2 enfants)</b>	40000	40000/12= 3333.33	3333.33 X 0.0410% = 1.37	1.37

Composition de la famille	Taux d'effort au 01/01/2021 pour la crèche familiale
1 enfant à charge	0.0512 %
2 enfants à charge	0.0410 %
3 à 5 enfants à charge	0.0307 %
6 enfants et plus à charge	0.0205 %

## Multi-accueil



Revenus annuels de la famille	Divisés par 12 mois	Multiplié par le <b>taux d'effort</b>	Tarif horaire

Composition de la famille	Taux d'effort au 01/01/2021 pour le multi-accueil
1 enfant à charge	0.0615 %
2 enfants à charge	0.0512%
3 enfants à charge	0.0410 %
4 enfants et plus à charge	0.0307 %
à partir de 8 enfants	0.0205 %

**Une majoration de 25% du tarif horaire pour les familles domiciliées hors commune est appliquée pour l'accueil en crèche familiale et au multi-accueil.**

# Comment est calculée la mensualisation ?

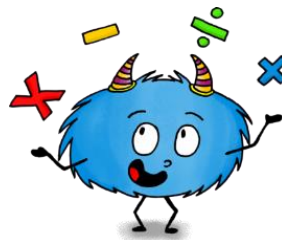

Lors de l'élaboration du contrat d'accueil sont définis :

- la durée,
- les jours
- les horaires d'accueil de l'enfant.

Pour le calcul de la mensualisation, le logiciel de gestion cumule du 1<sup>er</sup> au dernier jour du contrat, le nombre d'heures de présence de l'enfant au sein de la structure puis il divise par le nombre de mois que dure le contrat : ce nombre d'heures mensuelles constitue le nombre d'heures qui sera payées chaque mois par la famille. (Voir exemple de la famille X ci-dessous)

Les jours d'adaptation et de fermeture prévus durant l'année (vacances scolaires pour le multi-accueil, pont, fermeture d'Août et de décembre, journées de pré-rentree et pédagogique...) sont retirés de ce calcul. Les heures ne sont pas comptabilisées dans la mensualisation et donc non payées par les familles.

Chaque mois, la 1<sup>ère</sup> ligne de la facture intitulée « forfait » correspond au nombre d'heures mensuelles multiplié par le tarif horaire de la famille.

Tous les mois, la famille payera donc ce forfait.

## Exemple de la famille X avec un enfant accueilli à la crèche familiale du 01/01/2021 au 31/12/2021 à raison de 45 h/semaine :

Le cumul des heures de présence de l'enfant sur la totalité du contrat se lit à la fin du mois de décembre 2021 « total cumulé = 2097 heures » (Cf planning X = 2097)

Dans le cas présent, l'adaptation de l'enfant a lieu du 4 au 7/01/2021. Les heures de celles-ci ne sont pas payées par les parents, la mensualisation (et donc le paiement des heures d'accueil) débutant le 8/01/2021.

Planning contractuel horaire					
CRECHE FAMILIALE					
Contrat n°786 - X ABC - 01/01/2021-31/12/2021					
janvier 21	février 21	mars 21	avril 21	mai 21	juin 21
ven. 01	lun. 01	lun. 01	jeu. 01	sam. 01	mar. 01
sam. 02	mar. 02	mar. 02	ven. 02	dim. 02	mer. 02
dim. 03	mer. 03	mer. 03	sam. 03	lun. 03	jeu. 03
lun. 04	jeu. 04	jeu. 04	dim. 04	mar. 04	ven. 04
mar. 05	ven. 05	ven. 05	lun. 05	mer. 05	sam. 05
mer. 06	sam. 06	sam. 06	mar. 06	jeu. 06	dim. 06
jeu. 07	dim. 07	dim. 07	mer. 07	ven. 07	lun. 07
ven. 08	lun. 08	lun. 08	jeu. 08	sam. 08	mar. 08
sam. 09	mar. 09	mar. 09	ven. 09	dim. 09	mer. 09
dim. 10	mer. 10	mer. 10	sam. 10	lun. 10	jeu. 10
lun. 11	jeu. 11	jeu. 11	dim. 11	mar. 11	ven. 11
mar. 12	ven. 12	ven. 12	lun. 12	mer. 12	sam. 12
mer. 13	sam. 13	sam. 13	mar. 13	jeu. 13	dim. 13
jeu. 14	dim. 14	dim. 14	mer. 14	ven. 14	lun. 14
ven. 15	lun. 15	lun. 15	jeu. 15	sam. 15	mar. 15
sam. 16	mar. 16	mar. 16	ven. 16	dim. 16	mer. 16
dim. 17	mer. 17	mer. 17	sam. 17	lun. 17	jeu. 17
lun. 18	jeu. 18	jeu. 18	dim. 18	mar. 18	ven. 18
mar. 19	ven. 19	ven. 19	lun. 19	mer. 19	sam. 19
mer. 20	sam. 20	sam. 20	mar. 20	jeu. 20	dim. 20
jeu. 21	dim. 21	dim. 21	mer. 21	ven. 21	lun. 21
ven. 22	lun. 22	lun. 22	jeu. 22	sam. 22	mar. 22
sam. 23	mar. 23	mar. 23	ven. 23	dim. 23	mer. 23
dim. 24	mer. 24	mer. 24	sam. 24	lun. 24	jeu. 24
lun. 25	jeu. 25	jeu. 25	dim. 25	mar. 25	ven. 25
mar. 26	ven. 26	ven. 26	lun. 26	mer. 26	sam. 26
mer. 27	sam. 27	sam. 27	mar. 27	jeu. 27	dim. 27
jeu. 28	dim. 28	dim. 28	mer. 28	ven. 28	lun. 28
ven. 29		lun. 29	jeu. 29	sam. 29	mar. 29
sam. 30		mar. 30	ven. 30	dim. 30	mer. 30
dim. 31		mer. 31		lun. 31	
Total 144:00	Total 180:00	Total 207:00	Total 189:00	Total 171:00	Total 198:00
Total cumulé 144:00	Total cumulé 324:00	Total cumulé 531:00	Total cumulé 720:00	Total cumulé 891:00	Total cumulé 1089:00
Nb heures contractualisées : 2097.00 h - Solde des absences à capital : 0.00 h = 0.00 h Nb d'échéances : 12 Forfait : 174.75 h (174.45)					
(2097.00) (00.00) (00.00) (174.45)					



juillet 21			août 21			septembre 21			octobre 21			novembre 21			décembre 21		
jeu. 01		09:00	dim. 01			mer. 01		09:00	ven. 01		09:00	lun. 01			mer. 01		09:00
ven. 02		09:00	lun. 02		00:00	jeu. 02		09:00	sam. 02			mar. 02		09:00	jeu. 02		09:00
sam. 03			mar. 03		00:00	ven. 03		09:00	dim. 03			mer. 03		09:00	ven. 03		09:00
dim. 04			mer. 04		00:00	sam. 04			lun. 04		09:00	jeu. 04		09:00	sam. 04		
lun. 05		09:00	jeu. 05		00:00	dim. 05			mar. 05		09:00	ven. 05		09:00	dim. 05		
mar. 06		09:00	ven. 06		00:00	lun. 06		09:00	mer. 06		09:00	sam. 06			lun. 06		09:00
jeu. 07		09:00	sam. 07			mar. 07		09:00	jeu. 07		09:00	dim. 07			mar. 07		09:00
ven. 08		09:00	dim. 08			mer. 08		09:00	ven. 08		09:00	lun. 08		09:00	mer. 08		09:00
ven. 09		09:00	lun. 09		00:00	jeu. 09		09:00	sam. 09			mar. 09		09:00	jeu. 09		09:00
sam. 10			mar. 10		00:00	ven. 10		09:00	dim. 10			mer. 10		09:00	ven. 10		09:00
dim. 11			jeu. 11		00:00	sam. 11			lun. 11		09:00	jeu. 11			sam. 11		
lun. 12		09:00	ven. 12		00:00	dim. 12			mar. 12		09:00	ven. 12		00:00	dim. 12		
mar. 13		09:00	dim. 13		00:00	lun. 13		09:00	mer. 13		09:00	sam. 13			lun. 13		09:00
jeu. 14			sam. 14			mar. 14		09:00	jeu. 14		09:00	dim. 14			mar. 14		09:00
ven. 15		09:00	dim. 15			mer. 15		09:00	ven. 15		09:00	lun. 15		09:00	mer. 15		09:00
ven. 16		09:00	lun. 16		09:00	jeu. 16		09:00	sam. 16			mar. 16		09:00	jeu. 16		09:00
sam. 17			mar. 17		09:00	ven. 17		09:00	dim. 17			mer. 17		09:00	ven. 17		09:00
dim. 18			jeu. 18		09:00	sam. 18			lun. 18		09:00	jeu. 18		09:00	sam. 18		
lun. 19		09:00	mer. 19		09:00	dim. 19			mar. 19		09:00	ven. 19		09:00	dim. 19		
mar. 20		09:00	ven. 20		09:00	lun. 20		09:00	mer. 20		09:00	sam. 20			lun. 20		09:00
mer. 21		09:00	sam. 21			mar. 21		09:00	jeu. 21		09:00	dim. 21			mar. 21		09:00
jeu. 22		09:00	dim. 22			mer. 22		09:00	ven. 22		09:00	lun. 22		09:00	mer. 22		09:00
ven. 23		09:00	lun. 23		09:00	jeu. 23		09:00	sam. 23			mar. 23		09:00	jeu. 23		09:00
sam. 24			mar. 24		09:00	ven. 24		09:00	dim. 24			mer. 24		09:00	ven. 24		09:00
dim. 25			jeu. 25		09:00	sam. 25			lun. 25		09:00	jeu. 25		09:00	sam. 25		
lun. 26		09:00	mer. 26		09:00	dim. 26			mar. 26		09:00	ven. 26		09:00	dim. 26		
mar. 27		09:00	ven. 27		09:00	lun. 27		09:00	mer. 27		09:00	sam. 27			lun. 27		00:00
mer. 28		09:00	sam. 28			mar. 28		09:00	jeu. 28		09:00	dim. 28			mar. 28		00:00
jeu. 29		09:00	dim. 29			mer. 29		09:00	ven. 29		09:00	lun. 29		09:00	mer. 29		00:00
ven. 30		09:00	lun. 30		09:00	jeu. 30		09:00	sam. 30			mar. 30		09:00	jeu. 30		00:00
sam. 31			mar. 31		00:00				dim. 31						ven. 31		00:00
Total 189:00			Total 99:00			Total 198:00			Total 189:00			Total 171:00			Total 162:00		
Total cumulé 1278:00			Total cumulé 1377:00			Total cumulé 1575:00			Total cumulé 1764:00			Total cumulé 1935:00			Total cumulé 2097:00		
Nb heures contractualisées : 2097.00 h			- Solde des absences à capital : 0.00 h =			0.00 h			Nb d'échéances : 12			Forfait : 174.75 h			(174.45)		
(2097.00)			(00.00)			(00.00)			(00.00)								

Pour la crèche familiale, ce cumul est divisé par 12 mois (janvier à décembre) pour obtenir le nombre d'heures mensuelles :  $2097/12 = 174.75h$  (Cf contrat X )

\*Pour le multi-accueil, si le contrat établi inclus le mois d'août, celui-ci est exclu du nombre de mois pour le calcul de la mensualisation car le multi-accueil est fermé tout le mois d'août = pas de facture en août.

Exemple : si le contrat est établi de janvier à décembre, la mensualisation sera calculée sur 11 mois (Août exclu)

Contrat d'accueil du 01/01/2021 au 31/12/2021

M. et Mme X Y et Z  
225 RUE Y  
45590 SAINT-CYR-EN-VAL

Attestent avoir pris connaissance du règlement de fonctionnement et en acceptent les clauses.  
S'engagent à ce que l'enfant :

X ABC, né le 27/11/2020

fréquente l'équipement petite enfance CRECHE FAMILIALE selon l'accueil type suivant : Régulier mensualisé

Semaine(s) type(s) de l'enfant

Semaine 1	45:00
Lundi	08:00 - 17:00 soit 09:00
Mardi	08:00 - 17:00 soit 09:00
Mercredi	08:00 - 17:00 soit 09:00
Jeudi	08:00 - 17:00 soit 09:00
Vendredi	08:00 - 17:00 soit 09:00

La mensualisation est calculée sur la base de 2097:00 heures contractualisées (voir planning contractuel horaire) réparties en 12 mensualité(s) de 174.75 heures.

2097.00

L'arrondi de :

12

= 174.75

( Heures contractualisées )

( Nb d'échéances )

Le contrat sera calculé sur une base minimum de 40 heures.

Le tarif horaire est de (1.37 Euros\*) Les 12 mensualités seront de 239.41 Euros\* chacune.

\* Sous réserve d'un changement de situation influant sur le tarif horaire

Rappel des éléments de calcul : ressources mensuelles : 3333.33 Euros, ressources retenues : 3333.33 Euros, nombre d'enfants : 2, taux d'effort applicable : 0.041 %.

Le « forfait » constituant la 1<sup>ère</sup> ligne de la facture s'établit comme suit :  $174.75 \times 1.37$  (tarif horaire) = 239.41€ (Cf contrat X et facture X )

Chaque mois, la famille paiera le forfait de 239.41€ auquel viendra se déduire les éventuelles maladies « gratuites », hospitalisations/évictions, congés déduits, fermetures exceptionnelles ou s'ajouter les heures complémentaires (Cf facture X)

FACTURE PROFORMA				Date facture : 31/01/2021 Règlement à réception de la facture			
Facture en euros - Page 1 de 1 Période du 01/01/2021 au 31/01/2021				Editée le 05/01/2021			
Décembre 2020				Echéance	Quantité	Prix Unitaire	Total dû
X ABC				31/01/2021	174.75	1.37	239.41
ACCUEIL CRECHE FAMILIALE					1.00	1.37	1.37
FORFAIT							
Complément horaire							
Jun.25/01							
Adaptation Gratuite					10.50	0.00	0.00
04/01/2021 : 08:00-09:00 = 01:00							
05/01/2021 : 08:00-10:00 = 02:00							
06/01/2021 : 08:00-11:00 = 03:00							
07/01/2021 : 08:00-12:30 = 04:30							
Maladie (carence)					27.00	0.00	0.00
18/01/2021 : 08:00-17:00 = 09:00							
19/01/2021 : 08:00-17:00 = 09:00							
20/01/2021 : 08:00-17:00 = 09:00							
Maladie (Gratuite)					18.00	-1.37	-24.66
21/01/2021 : 08:00-17:00 = 09:00							
22/01/2021 : 08:00-17:00 = 09:00							
Hospitalisation / Eviction					9.00	-1.37	-12.33
29/01/2021 : 08:00-17:00 = 09:00							
Congés Déduits Capital restant : 351 heures					9.00	-1.37	-12.33
27/01/2021 : 08:00-17:00 = 09:00							
Fermeture exceptionnelle					9.00	-1.37	-12.33
28/01/2021 : 08:00-17:00 = 09:00							
Total ABC							179.13
ment : ices Publiques ns Municipale et				Ce service fonctionne avec le soutien de la CAF du Loiret		Total Facture	179.13
Cité administrative Coligny-Bât F1 124 rue du Faubourg Bessière						Règlements	0.00
						Solde Facture	179.13

## Comment sont calculés les congés déduits pour la crèche familiale ?

A la rédaction du contrat, une enveloppe de 8 semaines de congés déduits par an (ou de 10 semaines par an si l'enfant est absent durant toutes les vacances scolaires) est créditée. Cette enveloppe est calculée en fonction de la durée du contrat.

### Exemple de la famille X avec un enfant accueilli à la crèche familiale du 01/01/2021 au 31/12/2021 à raison de 45h/semaine :

L'enfant est accueilli 45h hebdomadaire et il est présent sur une année entière : l'enveloppe sera de 45hX8 semaines ; soit 360h du 01/01/2021 au 31/12/2021. Les absences de l'enfant prévenues par les parents dans les délais inscrits dans le règlement de fonctionnement peuvent être déduites des factures dans une limite de 360h du 01/01/2021 au 31/12/2021.

\*si le contrat de l'enfant est établi par exemple du 01/01/2021 au 31/08/2021 (soit 8 mois), le calcul sera le suivant : (45hX8 semaines/12mois)X 8 mois (janvier à août 2021) = (360/12) X 8 = 240h du 01/01/2021 au 31/08/2021.

